

Enseignements de l'Institut Pasteur

Année universitaire 2011-2012

Institut Pasteur Courses

Academic Year 2011-2012

Informations et inscriptions
Information and online registration
www.pasteur.fr/enseignement



29 COURS THÉORIQUES ET PRATIQUES 29 theoretical and practical courses

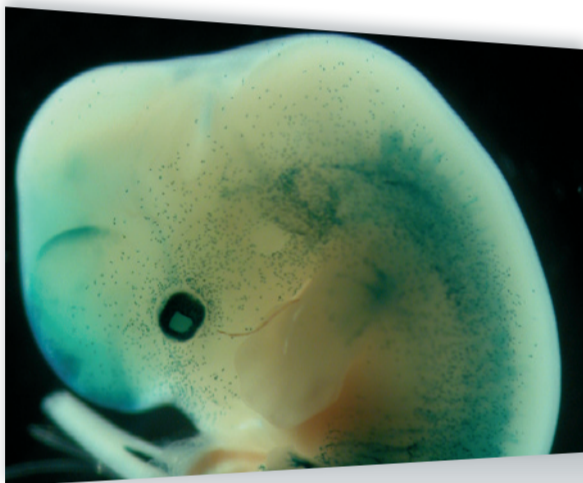

**Mécanismes
du Vivant**
*Mechanisms of Living
Organisms*
9 cours/courses

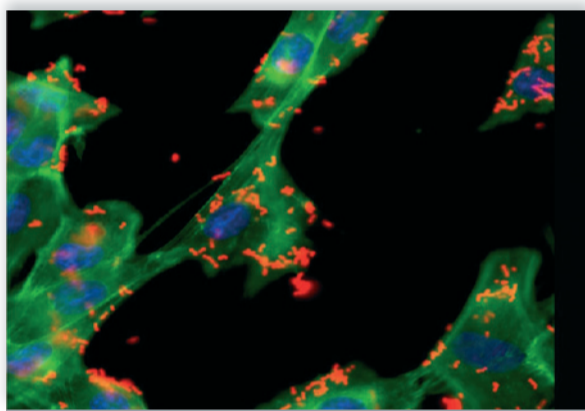

**Biologie des
Microorganismes**
Biology of Micro-Organisms
6 cours/courses

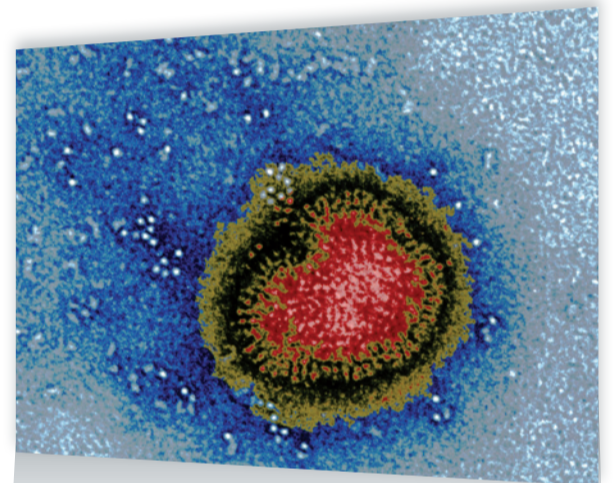

**Épidémiologie
et Santé Publique**
*Epidemiology
and Public Health*
14 cours/courses

Durée des formations : 1 à 12 semaines
Training time: 1 to 12 weeks

PUBLIC CONCERNÉ / Concerned public

- Étudiants suivant un cursus scientifique ou médical
- Professionnels dans le cadre de formation continue
- *Students following a scientific or medical degree course*
- *Professionals on continuing training*

SÉLECTION SUR DOSSIER

SELECTION BY WRITTEN APPLICATION

FORMATIONS DIPLÔMANTES / Courses leading to a qualification

- Diplômes de l'Institut Pasteur
- Masters 2 : Unités d'enseignement en convention avec des universités de l'Île-de-France
- Mastère spécialisé : École Pasteur/Cnam de Santé Publique (<http://ecole-pasteur.cnam.fr>)
- Modules d'écoles doctorales
- Diplômes Universitaires (D.U.) en convention avec les universités Pierre et Marie Curie et Paris Diderot-Paris7
- *Institut Pasteur diplomas*
- *Training accredited as Masters 2 course units for universities in Paris region*
- *Specialized Master's training in Public Health (Pasteur/Cnam School of Public Health – <http://ecole-pasteur.cnam.fr>)*
- *Doctoral school modules*
- *University Diplomas in agreement with the universities Pierre et Marie Curie and Paris Diderot-Paris7*

Institut PASTEUR
Secrétariat de la Scolarité – Direction de l'Enseignement
25/28 rue du Dr Roux – 75724 PARIS CEDEX 15
Tél : + 33 (0)1 40 61 30 10 – Fax : + 33 (0)1 45 68 84 40
contact : enseignement@pasteur.fr

Institut Pasteur